



REPUBLIK INDONESIA
KEMENTERIAN HUKUM DAN HAK ASASI MANUSIA

SURAT PENCATATAN CIPTAAN

Dalam rangka perlindungan ciptaan di bidang ilmu pengetahuan, seni dan sastra berdasarkan Undang-Undang Nomor 28 Tahun 2014 tentang Hak Cipta, dengan ini menerangkan:

Nomor dan tanggal permohonan : EC00202127968, 16 Juni 2021

Pencipta

Nama : **Dr. H. Martin Roestamy, SH., MH**
Alamat : Jl. Beringin No. 12, RT/RW 003/008, Desa Pandan Sari, Kecamatan Ciawi, Bogor, JAWA BARAT, 16720
Kewarganegaraan : Indonesia

Pemegang Hak Cipta

Nama : **Universitas Djuanda Bogor**
Alamat : Jl. Tol Ciawi No.1 Kode Pos 35 Bogor, Bogor, JAWA BARAT, 16720
Kewarganegaraan : Indonesia

Jenis Ciptaan : **Karya Tulis Lainnya**
Judul Ciptaan : **PENGUATAN KAPASITAS PPM UNIDA**
Tanggal dan tempat diumumkan untuk pertama kali : 16 Juni 2021, di Bogor
di wilayah Indonesia atau di luar wilayah Indonesia
Jangka waktu perlindungan : Berlaku selama 50 (lima puluh) tahun sejak Ciptaan tersebut pertama kali dilakukan Pengumuman.
Nomor pencatatan : 000254535

adalah benar berdasarkan keterangan yang diberikan oleh Pemohon.

Surat Pencatatan Hak Cipta atau produk Hak terkait ini sesuai dengan Pasal 72 Undang-Undang Nomor 28 Tahun 2014 tentang Hak Cipta.

a.n. MENTERI HUKUM DAN HAK ASASI MANUSIA
DIREKTUR JENDERAL KEKAYAAN INTELEKTUAL



Dr. Freddy Harris, S.H., LL.M., ACCS.
NIP. 196611181994031001

Disclaimer:

Dalam hal pemohon memberikan keterangan tidak sesuai dengan surat pernyataan, menteri berwenang untuk mencabut surat pencatatan permohonan.



PENGUATAN KAPASITAS PPM UNIDA

DR. H. MARTIN ROESTAMY, S.H., M.H. (Chancellor Universitas Djuanda Bogor)

Disampaikan pada Acara

“WORKSHOP PROPOSAL PPM HIBAH KEMENRISTEK/BRIN TAHUN PEMBIAYAAN 2022”





Penelitian dan Pengabdian Kepada Masyarakat merupakan perjalanan intelektual yang harus dilakukan oleh setiap Dosen yang memberikan pengaruh positif, baik bagi Dosen itu sendiri maupun terhadap kinerja Lembaga Pendidikan Tinggi

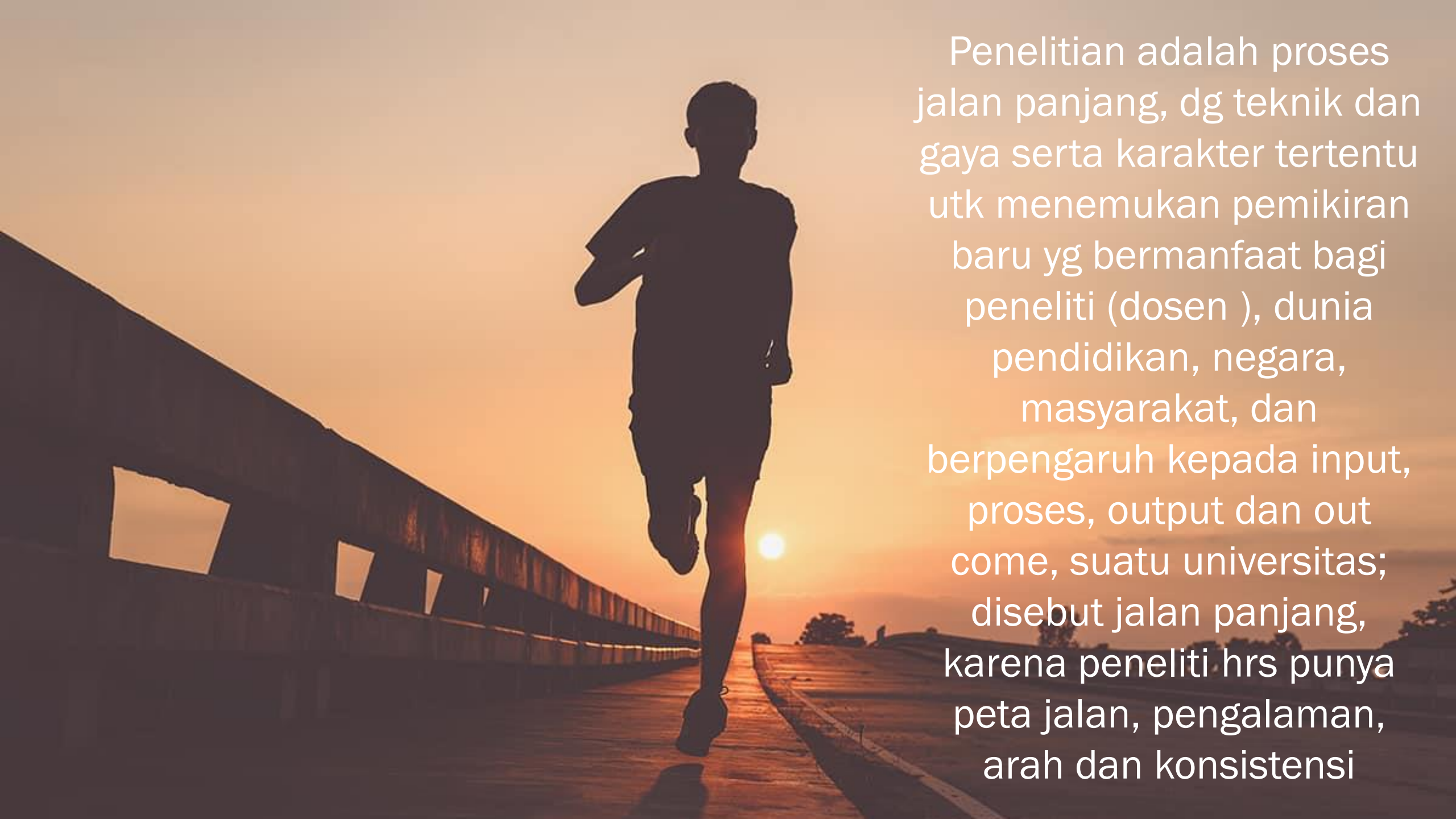

Penelitian adalah proses jalan panjang, dg teknik dan gaya serta karakter tertentu utk menemukan pemikiran baru yg bermanfaat bagi peneliti (dosen), dunia pendidikan, negara, masyarakat, dan berpengaruh kepada input, proses, output dan out come, suatu universitas; disebut jalan panjang, karena peneliti hrs punya peta jalan, pengalaman, arah dan konsistensi



Di era revolusi industri 4.0 seperti sekarang, perubahan sosial dan perkembangan ilmu pengetahuan sangat cepat.

Kini yang dihasilkan oleh Universitas tidak hanya masyarakat pengetahuan (*knowledge society*), melainkan juga masyarakat inovasi (*innovation society*)



MENGEMBANGKAN MATERI PENGAJARAN



REKOGNISI DOSEN



**MENINGKATKAN REPUTASI
KAMPUS/LEMBAGA**

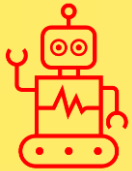

PENGEMBANGAN IPTEK



PEMBERDAYAAN MASYARAKAT



URGENSI PENELITIAN DAN PENGABDIAN KEPADA MASYARAKAT

KINERJA PENELITIAN DAN PKM SEBAGAI INDIKATOR PEMRINGKATAN PT

BOBOT INDIKATOR KLASTERISASI PT 2020

No	INPUT 20%		PROSES 25%		OUTPUT 25%		OUTCOME 30%	
	1	% dosen berpendidikan S3	35%	Akreditasi Institusi BAN-PT	25%	Jumlah artikel ilmiah terindeks per dosen	30%	Kinerja Inovasi
2	% dosen jabatan Lektor Kepala & Guru Besar	30%	Akreditasi program studi BAN-PT	40%	Kinerja penelitian	40%	Kinerja pengabdian masyarakat	25%
3	Rasio jumlah mahasiswa terhadap dosen	25%	Pembelajaran Daring	10%	Kinerja kemahasiswaan	20%	Jumlah sitasi per dosen	20%
4	Jumlah mahasiswa asing	8%	Kerjasama perguruan tinggi	9%	Jumlah prodi yang telah mendapatkan Akreditasi dan Sertifikasi Internasional	10%	Jumlah patent per dosen	15%
5	Jumlah dosen bekerja sebagai praktisi di industri min 6 bulan	2%	Kelengkapan Laporan PDDIKTI	10%			% lulusan yang memperoleh pekerjaan dalam waktu 6 bulan	15%
6			Jumlah PRODI bekerja sama dengan DUDI, NGO atau QS Top 100 WCU	2%				
7			Jumlah PRODI melaksanakan program merdeka belajar	2%				
8			Jumlah mahasiswa mengikuti kegiatan Merdeka Belajar	2%				

Penelitian dan pengabdian kepada masyarakat menjadi “Jantung” sebuah perguruan tinggi, yang memiliki impact dalam pengelolaan perguruan tinggi, baik dari aspek Input, Proses, Output, maupun Outcome.

Kinerja perguruan tinggi dalam keempat aspek tersebut (Input, Proses, Output, dan Outcome) sangat dipengaruhi kinerja Penelitian dan Pengabdian Kepada Masyarakat yang optimal

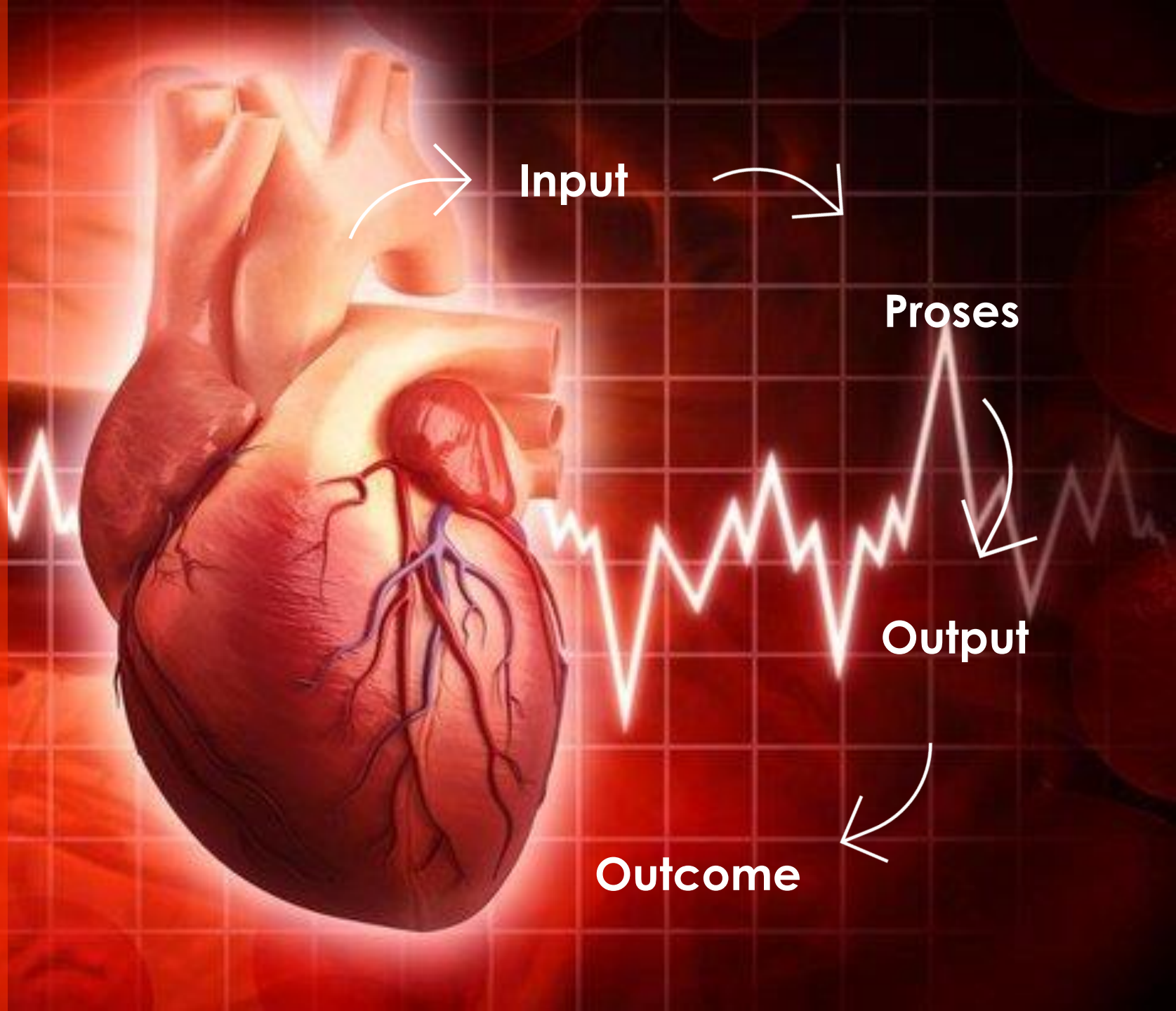

Hilirisasi Penelitian dan Pengabdian Kepada Masyarakat

- 1. Hibah PPM;**
- 2. Publikasi hasil PPM;**
- 3. Bahan ajar (ilmu baru);**
- 4. HKI;**
- 5. Entrepreneurship;**
- 6. Extra income.**





RIP UNIDA 2020- 2045

Mengacu pada karakteristik perguruan tinggi dalam kurun waktu 25 tahun kedepan, UNIDA merumuskan visi jangka Panjang 2045

RIP UNIDA 2020-2045

Visi Jangka Panjang:

Menjadi universitas entrepreneur yang menyatu dalam tauhid dan berdaya saing internasional pada tahun 2045”

Misi :

Menyelenggarakan Pancadarma Pendidikan Tinggi berkualitas dan modern yang meliputi Pendidikan, Penelitian, Pengabdian kepada Masyarakat, Profesionalitas dan Ketauhidan untuk mendorong terwujudnya lulusan yang cerdas intelektual, spiritual, emosional, sosial, berkompeten, berjiwa wirausaha yang bermanfaat bagi masyarakat dan bangsa, serta menjadi *rahmatan lil ‘alamin*



Visi
Misi

Roadmap Universitas Djuanda Menuju Entrepreneur University Tahun 2045

Pemantapan
2021-2026

Research
University
(Nasional)
2026-2031

Research University
(Internasional)
2031-2036

Entrepreneur
University
(Nasional)
2036-2041

Entrepreneur University
(Internasional)
2041-2046

Entrepreneur
Univeristy
Ketauhidan
Internasional

Transformasi
2016-2020

Teaching University

Research University

Entrepreneur University

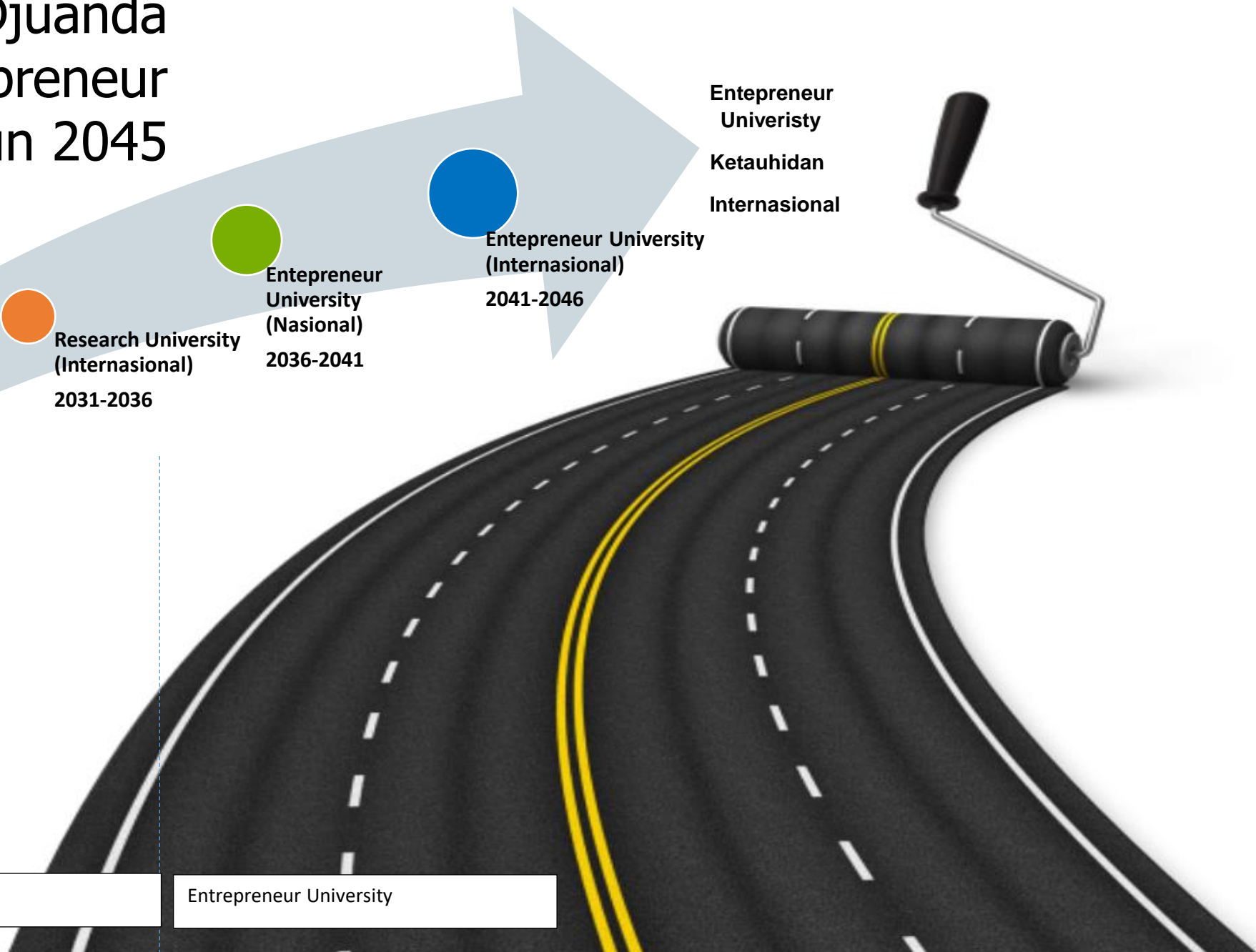

Indikator Kinerja Utama (IKU) UNIDA RENSTRA 2021-2026

Indikator Kinerja Utama Universitas

No.	Indikator Kinerja	Tahun				
		2021	2022	2023	2024	2025
1	Akreditasi Institusi BAN-PT	Baik	Sangat Baik	Sangat Baik	Sangat Baik	Unggul
2	Klaster Pemeringkatan PT-Dikti	3	3	2	2	1
3	Jumlah Mahasiswa Baru (PMB)	2000	2500	3000	3500	4000
4	Ketercapaian Ketauhidan	25%	35%	46%	58%	72%
5	Laporan Keuangan	100%	100%	100%	100%	100%
6	Kelengkapan Laporan PDDIKTI	100%	100%	100%	100%	100%
7	Jumlah Kerjasama Nasional	10	22	36	52	70
8	Jumlah Kerjasama Internasional	10	15	21	28	36
9	Klaster Penelitian	Utama	Utama	Mandiri	Mandiri	Mandiri
10	Ranking Nasional Kinerja Mhs	60	50	45	39	23
11	Ranking Nasional Kinerja Inovasi	60	50	45	39	23
12	Blended Learning (IT System)	75%	90%	100%	100%	100%
13	Jumlah patent	10	13	17	22	28
14	Jumlah HKI	19	38	57	76	95
15	Dosen Asing	3	6	10	15	20
16	Mahasiswa Asing	13	20	29	37	46
17	Publikasi Jurnal Internasional	296	320	388	464	556
18	Akreditasi-Internasional (Jml/Prodi)	1	2	3	6	8
19	Akreditasi-Unggul (Jml/Prodi)	1	3	6	8	10
20	Prosentasi Dosen S3 (Doktor)	25%	32%	40%	49%	61%
21	Persentase GB dari seluruh dosen	1,3%	5%	9%	13,5%	18,5%
22	Persentase LK dari seluruh dosen	11,9%	27%	43%	51%	62%

Indikator Kinerja Utama (IKU) PROGRAM STUDI RENSTRA 2021-2026

Indikator Kinerja Utama Prodi

No.	Indikator Kinerja	Tahun				
		2021	2022	2023	2024	2025
1	Akreditasi Program Studi BAN-PT	Baik	Sangat Baik	Sangat Baik	Unggul	Unggul
2	Prosentase Kenaikan Mahasiswa Baru (PMB) dari posisi terakhir	30%	38%	46%	44%	40%
3	Rasio Dosen-Mahasiswa (eksak)	1:30	1:30	1:30	1:30	1:30
4	Rasio Dosen-Mahasiswa (social)	1:40	1:40	1:40	1:40	1:40
5	Ketercapaian Ketauhidan	10%	20%	30%	40%	50%
6	Prosentase Doktor	25%	32%	40%	49%	61%
7	Prosentase GB	1,3%	5%	9%	13,5%	18,5%
8	Prosentase LK	11,9%	27%	43%	51%	62%
9	Kerjasama dengan PT lain	1	2	3	4	4
10	Rasio Penelitian	1:1,0	1:1,5	1:2,0	1:2,0	1:2,0
11	Jumlah sitasi per dosen	0,1	0,2	0,3	0,4	0,5
12	Rasio Pengabdian Masyarakat	1:1,0	1:1,5	1:2,0	1:2,0	1:2,0
13	Akreditasi Jurnal Program Studi	Sinta5	Sinta5	Sinta4	Sinta3	Sinta2
14	Jumlah Patent per dosen	0,1	0,2	0,3	0,4	0,5
15	Blended Learning	50%	75%	100%	100%	100%
16	Masa studi	4,4 th	4,3 th	4,2 th	4,1 th	4,0 th
17	Lulusan dengan IPK > 3,0	50%	55%	60%	65%	70%
18	Waktu tunggu alumni bekerja	8 bln	7 bln	6 bln	5 bln	4 bln
19	Jumlah Dosen Asing	1	1	2	2	3
20	Jumlah mahasiswa asing	1	1	2	2	3
21	Publikasi internasional per dosen	1:0,5	1:0,5	1:1,0	1:1,0	1:1,5

لَا إِلَهَ إِلَّا اللَّهُ مُحَمَّدٌ رَسُوْلُهُ



KITA MEMILIKI

TAUHID

SEBAGAI MODAL DAN KEKUATAN

BASIC CAPITAL : QUR'AN & SUNNAH

VISI

Menjadi Universitas Riset yang Menyatu dalam Tauhid dan Diakui Dunia

DIMENSI PEMBANGUNAN (21 KARAKTER TAUHID)

**CAGEUR
BAGEUR
BENER
PINTER
SINGER**

**NASIONALITAS
INTEGRITAS
LOYALITAS
RESPEKSITAS
KAPASITAS**

**AWARENESS
ACCOUNTABILITY
PARTICIPATORY
CREATIVITY
ADVERSITY**

**SIDDIQ
AMANAH
FATHONAH
TABLIGH
ISTIQOMAH**

PANCA DHARMA

Pendidikan

Penelitian

**Pengabdian Kpd.
Masyarakat**

Profesional

Ketauhidan

KERANGKA PELAKSANAAN/DELIVERY MECHANISM

RIP



RENSTRA



RENOP

ULTIMATE GOAL: TAQWA

KETIKA PROPOSAL ANDA

“GAGAL”

Firstly, Find a

“SEXY TOPIC...”

And then, Propose Your

HIGH GAIN

QUESTION...

Peka terhadap kondisi kekinian supaya lebih
“seksi” dan dilirik, musti KREATIF.



YOU TRY, YOU FAIL
YOU TRY, YOU FAIL

—THE REAL—

FAILURE
IS WHEN YOU
STOP TRYING!



Ikuti panduannya,
Susun Proposalnya,
Menangkan Hibahnya,
Genggam Dunia, Raih Akhirat.....



Hatur Nuhun